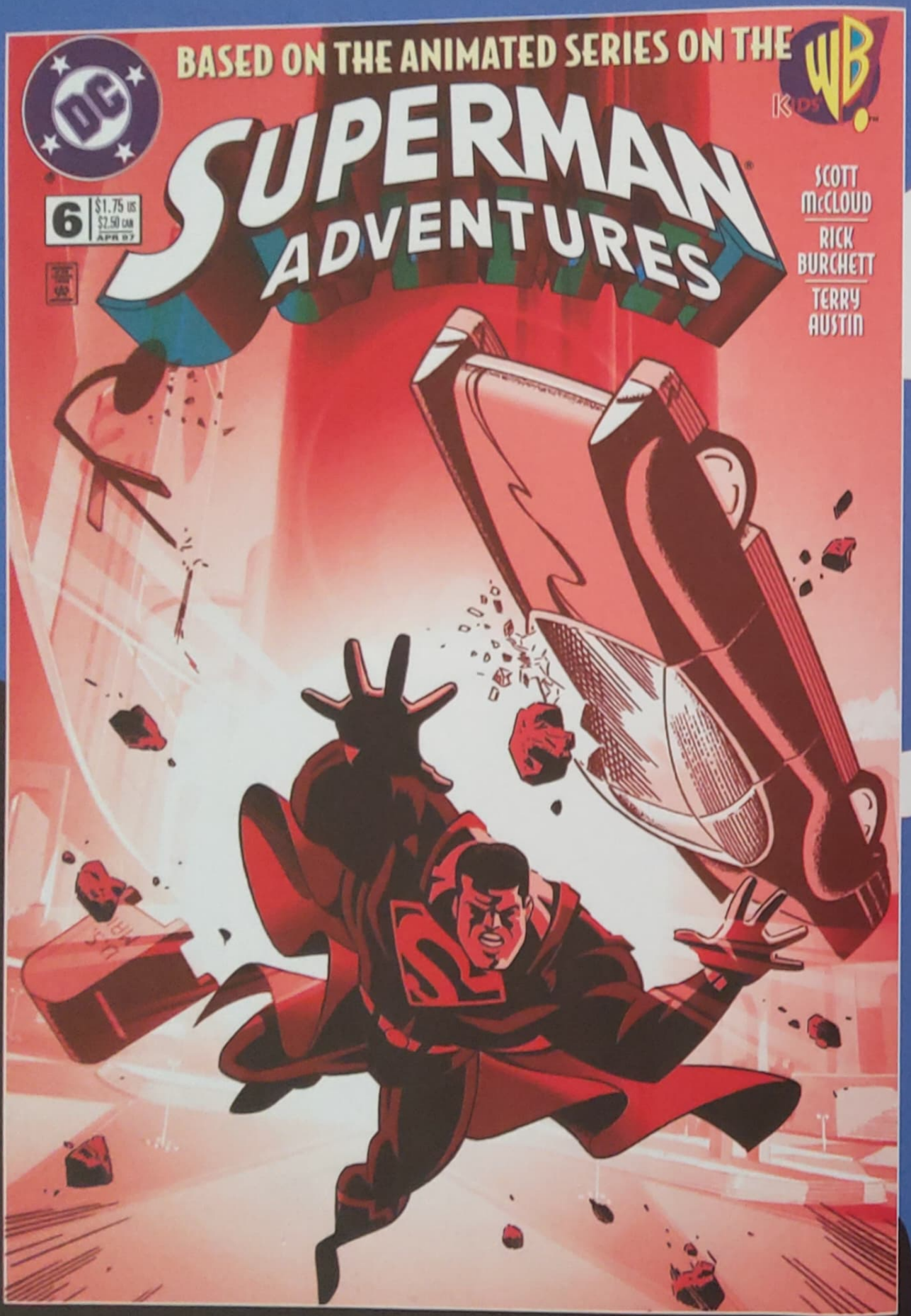

COUVERTURE DE *SUPERMAN ADVENTURES* #6
PAR RICK BURCHETT ET TERRY AUSTIN

SUPERMAN
AVENTURES

ÉPISODE 6

SONIMOD

SCÉNARIO SCOTT McCLOUD
DESSIN RICK BURCHETT
ENCRAGE TERRY AUSTIN
COULEUR MARIE SEVERIN

MISTER MXYZPTLK

VÉRITABLE NOM
Mxyzptlk

ORIGINES
Mister Mxyzptlk est un elfe de la 5e dimension de Zrrf dont l'occupation principale consiste à lancer des défis à Superman.

PREMIÈRES APPARITIONS
EN BANDE DESSINÉE : *Superman* #30 (septembre-octobre 1944). Mxyzptlk débarque à Metropolis et rend impossible la vie des habitants en semant la zizanie dans les rues. Superman parvient à le renvoyer dans sa dimension en lui faisant prononcer son nom à l'envers.

DANS LA SÉRIE ANIMÉE : *Mxyzptlk* (*Mxyzpixilated*, diffusé le 20 septembre 1997). Tous les 90 jours, Mister Mxyzptlk tente de prouver à Superman qu'il est plus malin que lui, en lui lançant comme défi de lui faire écrire ou prononcer deux fois son nom à l'envers. Et tous les 90 jours, Superman se creuse les méninges pour le défaire.

ARMES ET POUVOIRS
Mister Mxyzptlk peut modifier la réalité à l'envi. Ses pouvoirs surpuissants ne sont limités que par son imagination.

ASSOCIÉS
Gsptlsnz, Bizarro.

IL AIME
Ridiculiser Superman, inventer les plans les plus fous et sa petite amie Gsptlsnz.

IL DÉTESTE
Échouer.

LE PETIT PLUS
Incapable de revenir tourmenter Superman, Mxyzptlk utilisa un autre ennemi de l'Homme d'Acier pour mener à bien ses plans : Bizarro, le clone raté du héros.

"CETTE BANDE D'ILLUMINÉS S'ÉTAIT BAPTISÉE SAINTE CONFRÉRIE ANARCHIQUE."
PARTEZ ! JE VAIS L'ACHEVER !
TU RÊVES !
BRATATATATATATA

ILS N'AVAIENT PAS L'AIR TRÈS MALINS.
DISONS QUE, D'UN CERTAIN CÔTÉ, JE LES AI SOUS-ESTIMÉS. MAIS JE VAIS Y VENIR.
PERSONNE N'EST AUSSI MALIN QUE NOTRE GARÇON, JONATHAN.
GLUG
SMACK

"CES FOUS AVAIENT POSÉ UNE BOMBE QUELQUE PART."
OÙ EST-ELLE ?
JE NE TE LE DIRAI JAMAIS, PANTIN FASCISTE !
NE VOUS RETOURNEZ PAS, CAMARADES !
J·A·S·T

UN DE MOINS. PLUS QUE QUATRE.
J·A·STACY Co
TU VAS LE PAYER, CHIEN ! TU NE SAIS PAS CE QUI T'ATTEND ! HA HA HA !

OH-OH ! CET ENDROIT EST BONDÉ !
PRENDS ÇA !
SMACK!
"C'ÉTAIT UNE GRENADE INCENDIAIRE ET ELLE ÉTAIT SUR LE POINT D'EXPLOSER."

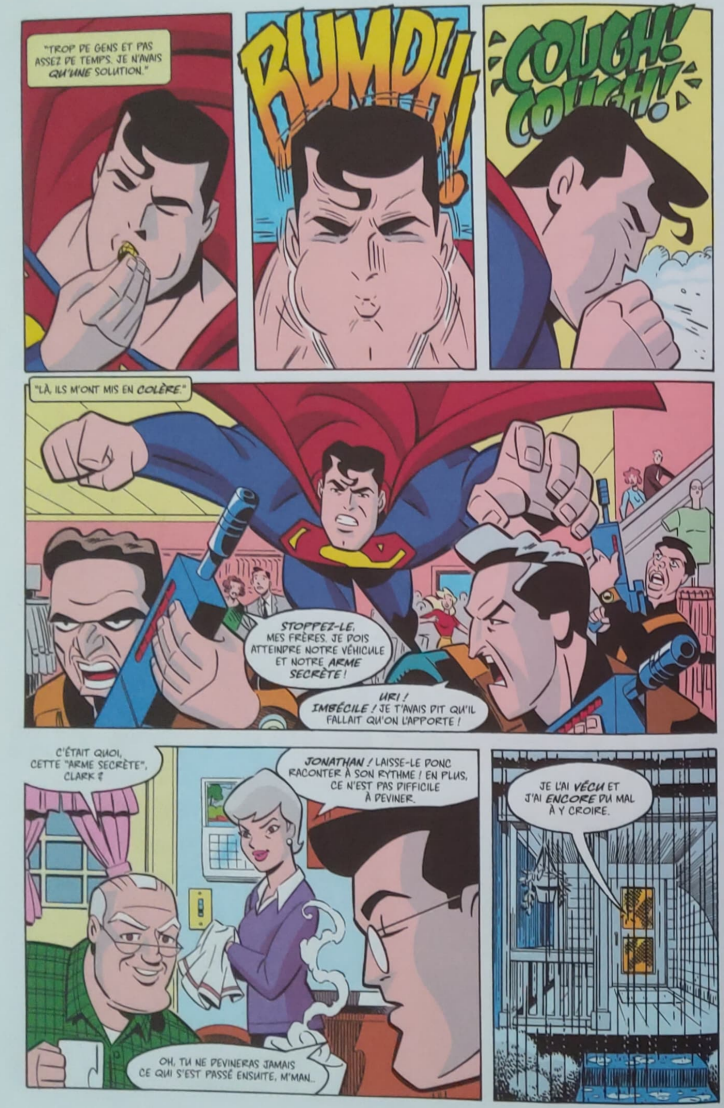
"TROP DE GENS ET PAS ASSEZ DE TEMPS. JE N'AVAIS QU'UNE SOLUTION."
RUMDH!
COUGH! COUGH!
"LÀ, ILS M'ONT MIS EN COLÈRE."
STOPPEZ-LE. MES FRÈRES. JE DOIS ATTEINDRE NOTRE VÉHICULE ET NOTRE ARME SECRÈTE!
URK!
IMBÉCILE! JE T'AVAIS DIT QU'IL FALLAIT QU'ON L'APPORTE!
C'ÉTAIT QUOI, CETTE "ARME SECRÈTE", CLARK?
JONATHAN! LAISSE-LE DONC RACONTER À SON RYTHME! EN PLUS, CE N'EST PAS DIFFICILE À DEVINER.
OH, TU NE DEVINERAS JAMAIS CE QUI S'EST PASSÉ ENSUITE, M'MAN...
JE L'AI VÉCU ET J'AI ENCORE DU MAL À Y CROIRE.

HMMM. DÉLICIEUX, CE CACAO.
ENFIN, BREF...
"... QUAND LA SÉCURITÉ EST ARRIVÉE. J'EN AVAIS ÉLIMINÉ TROIS ET JE ME LANÇAIS À LA POURSUITE DU QUATRIÈME."
ABANDONNE! TU NE PEUX PAS T'ENFUIR!
TU PENSES AVOIR GAGNÉ. HEIN?
ÇA M'EN A TOUT L'AIR, OUI.
C'EST CE QU'ON VA VOIR, SUPERM...

"C'EST LÀ QUE TOUT A COMMENCÉ..."
"... OU PLUTÔT, QUE TOUT S'EST TERMINÉ !"
NON ! C'EST IMPOSSIBLE ! MAIS QU'ONT-ILS FAIT ?!
LA MOITIÉ DU CENTRE DE METROPOLIS EST...
DÉTRUITE !
"DES VAGUES D'EFFROI M'ONT SUBMERGÉ TANDIS QUE JE SCRUTAIS CES RUINES."
" LE VÉHICULE DES TERRORISTES ÉTAIT LÀ, EN FLAMMES."
"LES PLUS HAUTS GRATTE-CIEL GISAIENT DANS LES DÉCOMBRES."
"MÊME LE DAILY PLANET FAISAIT PARTIE DES RUINES..."
" MON REGARD S'EST ALORS POSÉ SUR LA PIRE DES HORREURS."
LOIS !
NON ! NON !
OH, LA TIRADE DE MONSIEUR TRAGÉDIE ! TU RÉPÈTES POUR HAMLET OU QUOI ?

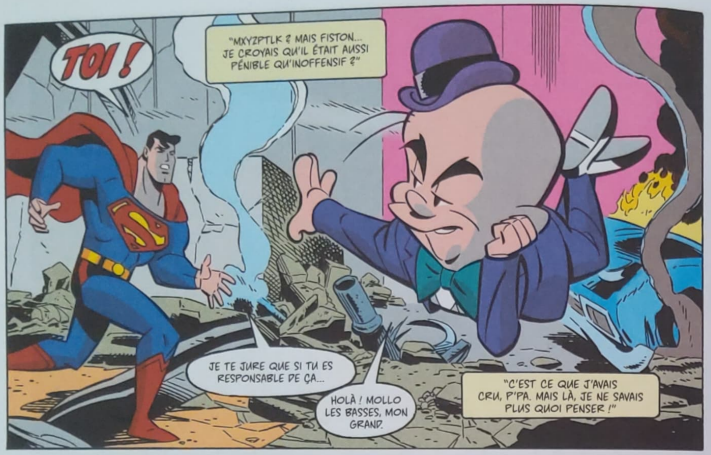

TOI !

"MXYZPTLK ? MAIS FISTON... JE CROYAIS QU'IL ÉTAIT AUSSI PÉNIBLE QU'INOFFENSIF ?"

JE TE JURE QUE SI TU ES RESPONSABLE DE ÇA...

HOLÀ ! MOLLO LES BASSES, MON GRAND.

"C'EST CE QUE J'AVAIS CRU, P'PA. MAIS LÀ, JE NE SAVAIS PLUS QUOI PENSER !"

QU'AS-TU FAIT, PAUVRE MALADE ?!

HÉ ! JE T'ACCORDE UNE FAVEUR, ABRUTI !

JETTE DONC UN ŒIL !

"AUTOUR D'ELLE, TOUS LES DÉCOMBRES S'ENVOLAIENT ET LA DÉFERLANTE DE POUSSIÈRE QUI OBSCURCISSAIT L'HORIZON NE S'ÉLEVAIT PLUS...

"... MAIS RETOMBAIT."

...HUH

"ALORS, L'INCROYABLE S'EST PRODUIT..."

ÇA NE PENT PAS FINIR AINSI.

LOIS ! ELLE EST VIVANTE ! MAIS... QUE DIT-ELLE ?

ELLE NE ME VOIT PAS !

SUPERMAN ! OÙ ÊTES-VOUS PASSÉ ?

"TOUT À COUP, LES CORPS, LA FUMÉE ET LES DÉBRIS VOLTIGEAIENT EN UNE IMPRESSIONNANTE IMPLOSION DE PUISSANCE ET DE FEU..."

"... ET J'AI ENFIN COMPRIS CE QUE JE REGARDAIS."

PAR KRYPTON ! LE MONDE...

... REVIENT EN ARRIÈRE !

BRAVO, EINSTEIN ! TE VOILÀ NOMMÉ PREMIER DE LA CLASSE !

"JE ME SUIS ENVOLÉ POUR GARDER À L'ŒIL LE MUR DE FLAMMES QUI RECULAIT TRÈS VITE."
ÇA VA CHAUFFER EN VILLE AUJOURD'HUI, HEIN ? ENFIN... ÇA A CHAUFFÉ !
C'EST PLUTÔT *PERTURBANT*, NON ?
!MOOB
"UNE FOIS L'EXPLOSION TERMINÉE, J'AI COMPRIS LA CAUSE DU DÉSASTRE. UN JET DE L'ARMÉE S'ÉTAIT ÉCRASÉ SUR UN MÉTHANIER, PAS TRÈS LOIN DU PORT."
"ALORS QUE L'AVION FAISAIT DES CABRIOLES EN ARRIÈRE TOUT EN EFFAÇANT SA TRAÎNÉE DE FUMÉE, J'AI COMPRIS QUE SON PILOTE EN AVAIT SANS DOUTE PERDU LE CONTRÔLE."
MXYZPTLK, SOMMES-NOUS LOIN DANS LE FUTUR ?
EST-CE QUE J'AI L'AIR D'UNE *HORLOGE* ? T'AS QU'À DEVINER, GROS MALIN !
JE DOIS DÉCOUVRIR CE QUI A GÉNÉRÉ LA DÉTÉRIORATION DE CET AVION ! SI J'Y PARVIENS, JE POURRAI EMPÊCHER CE DÉSASTRE !
COMME C'EST *MIGNON* ! RIEN DE TEL QU'UN *FAUX ESPOIR* POUR ENSOLEILLER LA JOURNÉE !

VOYONS CE QUE FONT LES PILOTES.
"DE TOUTE ÉVIDENCE, ILS N'AVAIENT PAS LA MOINDRE IDÉE DE L'ORIGINE DES SOUCIS DE LEUR AVION."
"J'AI ALORS REPÉRÉ UN TROU DANS LA CARLINGUE, PRÈS DES RÉSERVOIRS."
UNE *EXPLOSION* ! C'EST LÀ QUE LES CHOSES ONT COMMENCÉ À SE GÂTER !
"COMMENCÉ" ?
TOI, TU N'AS MÊME PAS COMMENCÉ À COMPRENDRE OÙ TOUT A COMMENCÉ, CRÉTIN !
CELA RESSEMBLE À UN ENTRAÎNEMENT DE ROUTINE.
OH, OUI. TOUT À FAIT.
LA STUPIDITÉ, C'EST LA ROUTINE DANS CETTE DIMENSION, NON ? ET LA ROUTINE, C'EST STUPIDE.

MXYZPTLK VOULAIT T'AIDER OU PAS ? JE NE COMPRENDS PAS. QU'AVAIT-IL À GAGNER ?

MXYZPTLK N'AIDE JAMAIS ***VRAIMENT***. MAIS CETTE FOIS, IL VOULAIT ME FAIRE COMPRENDRE QUELQUE CHOSE DE TRÈS IMPORTANT.

CELA DIT, IL A UN MAUVAIS FOND.

COMMENT TU T'EN ES DÉBARRASSÉ ? TU LUI AS FAIT PRONONCER SON NOM DEUX FOIS ?

DEUX FOIS À L'ENVERS. JE ME SOUVIENS DE CE DÉTAIL.

"EXACTEMENT ! MAIS LÀ, C'ÉTAIT LE CADET DE MES SOUCIS. J'ÉTAIS TROP OCCUPÉ À TENTER DE COMPRENDRE CE QUI AVAIT FLANCHÉ SUR CET ***AVION***."

NE VONS EN FAITES PAS. IL EST PARANO.

C'EST RIEN. JE PENSE.

LE SERGENT NONS ANRAIT INFORMÉ SI QUELQUE CHOSE N'ALLAIT PAS.

NAVY

CES DEUX-LÀ NOUS DONNERONT PEUT-ÊTRE UNE PISTE.

"DANS UN RÉDUIT VITRÉ, DEUX HOMMES SEMBLAIENT SE DISPUTER SUR DEUX SUJETS DISTINCTS."

"JE DÉCHIFFRAI ASSEZ DE LEUR CONVERSATION POUR COMPRENDRE QU'UN RÉSERVOIR DÉFECTUEUX AVAIT ÉTÉ MONTÉ SUR L'AVION ET QUE SEUL LE JEUNE MARIN CHARGÉ DE LA MAINTENANCE L'AVAIT REMARQUÉ."

"MAIS JE NE COMPRENAIS PAS POURQUOI SON SUPÉRIEUR NE L'ÉCOUTAIT PAS."

SÛR ! J'EN SUIS A ÉTÉ COMMISE. CHEZ NUE ERREUR

"IL SE PASSAIT QUELQUE CHOSE D'ASSEZ GRAVE POUR QU'IL NE PRÊTE PLUS ATTENTION À SES HOMMES."

"PAR CHANCE, J'AI APERÇU UN INDICE..."

Bld Galaxy et 49e ru

"... AVANT QU'IL NE ***S'EFFACE***."

Bld Galaxy

CE QUI A DISTRAIT CET HOMME DOIT ÊTRE EXTRÊMEMENT GRAVE.

L'EXPLOSION N'ÉTAIT PEUT-ÊTRE PAS LE ***SEUL*** DRAME DANS CETTE CHUTE DE DOMINOS.

OOOH ! ***BRILLANTE*** DÉDUCTION, WATSON.

OU PAS !

"ALORS QUE NOUS VOLIONS VERS LE CENTRE-VILLE, J'AI REMARQUÉ QUE LES RUES ÉTAIENT PRISES DANS UN GIGANTESQUE EMBOUTEILLAGE."
C'EST ICI !
NOUS AVONS TROUVÉ NOTRE PROBLÈME.
VOUS POUVEZ LE FAIRE
PAS LE TEMPS DE VOUS EMMENER À L'HÔPITAL
PONCZEC !
"CETTE PAUVRE FEMME ÉTAIT DONCÉE LÀ ALORS QU'ELLE S'APPRÊTAIT À AVOIR UN BÉBÉ !"
"À CÔTÉ D'ELLE, UN AUTOMOBILISTE, TÉLÉPHONE À LA MAIN, AVAIT ACCEPTÉ D'APPELER L'ÉPOUX DE CETTE DAME... LE SERGENT !"
"L'HÔPITAL N'ÉTAIT QU'À QUELQUES PÂTÉS DE MAISONS. SANS CES ENCOMBREMENTS, ELLE Y SERAIT PARVENUE."

HMMM... TROUVONS LA CAUSE DE CE BOUCHON...
RECONNAIS QUE T'ES DÉPASSÉ, SUP' ! T'ES EN TRAIN DE TE NOYER ! LAISSE TOMBER !
"ALORS QUE LE TRAFIC REPRENAIT, J'AI APERÇU UN PEU PLUS LOIN L'ORIGINE DU BOUCHON : UN ACCIDENT."
"MORTEL, DE PLUS."
"SOUDAIN, LA TÊTE DU CONDUCTEUR S'EST RELEVÉE ET LA VOITURE EST PARTIE EN ARRIÈRE EN SE RÉPARANT..."
"... PUIS ELLE A FAIT UNE EMBARDÉE À RECULONS, REPRENANT UNE TRAJECTOIRE NORMALE. C'EST LÀ QUE J'AI ENFIN VU LA CAUSE DE L'ACCIDENT."
YIEEE!
"... UN GARÇON D'À PEINE DIX ANS, TRAVERSANT LA RUE EN COURANT."

C'EST DONC ICI QUE TOUT A DÉBUTÉ !
"ICI QUE TOUT A DÉBUTÉ" ? TOUT A DÉBUTÉ AVEC LE BIG BANG, IDIOT !
MAIS, OUI. C'EST BIEN LA SOURCE DE TOUS TES MAUX DE TÊTE.

POURQUOI A-T-IL COURU JUSQUE DANS LA RUE ?
HÉ, CRÉTIN !

BIEN SÛR !

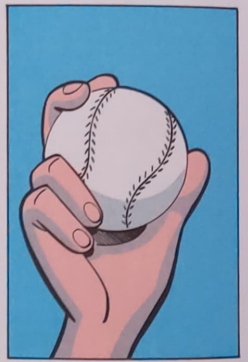

ALORS POURQUOI L'AUTRE GARÇON N'A PAS FRAPPÉ LA BALLE ?

"ET J'AI DÉCOUVERT NON SEULEMENT CE QUI L'AVAIT DISTRAIT..."
BOOM!

"... MAIS AUSSI QUELLE ÉTAIT LA CIBLE DES TERRORISTES..."
BONG! BONG!
"... LA VIEILLE HORLOGE DE METROPOLIS."

LA BOMBE DOIT ÊTRE RÉGLÉE POUR EXPLOSER À MIDI !
BONG! BONG! BONG!
GRÂCE À TOI, JE SAIS CE QUE J'AI À FAIRE. MERCI.
ÉPARGNE-MOI TA GRATITUDE ! DANS UNE MINUTE, LE TEMPS REPRENDRA SON COURS NORMAL. ET DEVINE QUOI ? TU NE POURRAS RIEN FAIRE POUR EMPÊCHER TA VILLE DE FINIR EN CONFETTIS !
TU NE POURRAS QU'Y ASSISTER UNE NOUVELLE FOIS ! HA HA HA !

BONG!
TU NE CROYAIS PAS QUE J'ALLAIS T'AIDER À ÉVITER ÇA, SI ?

BONG!
BON... SI TU N'ES PAS LÀ POUR M'AIDER, ALORS DISPARAIS, MIXEEPLIXSTICK !

PAUVRE NAZE ! C'EST MXYZPTLK ! MXYZPTLK !
MAIS T'ES BOUCHÉ OU QUOI... ?

OH, ZUT...
POOF!
UN INSTANT, FISTON. JE PENSAIS QU'IL DEVRAIT DIRE SON NOM DEUX FOIS À L'ENVERS.
JE T'AI DÉJÀ DIT QUE C'ÉTAIT BIEN ÇA, P'PA.
ALLONS, JONATHAN. TOUT CE QU'ILS DISAIENT ÉTAIT INVERSÉ, VOIS-TU ? LE TEMPS NE REVENAIT PAS EN ARRIÈRE POUR LE RESTE DU MONDE...
... MAIS JUSTE POUR EUX !
EXACTEMENT ! QUOI QU'IL EN SOIT...

"... EN APPROCHANT DU LIEU DE L'AFFRONTEMENT FACE AUX TERRORISTES, JE ME SUIS VU, L'ESPACE D'UN COURT INSTANT."

"ET, UNE FOIS DE RETOUR, J'AI REVÉCU LES QUELQUES SECONDES QUI AVAIENT PRÉCÉDÉ MON DÉPART POUR LE FUTUR."

TU PENSES AVOIR GAGNÉ, HEIN ?!

"J'AI VU DE NOUVEAU LE TERRORISTE ATTRAPER LA BOÎTE."

ÇA M'EN A TOUT L'AIR, OUI.

C'EST CE QU'ON VA VOIR, SUPERMAN !

DE LA KRYPTONITE !

AU LIEU DE LA LAISSER DANS NOTRE VOITURE, JE SUPPOSE QUE J'AURAIS DÛ L'EMPORTER.

TU AS ÉTÉ PLUS RAPIDE QU'ON L'AVAIT PRÉVU.

KERRUNK!

MAIS QUAND MÊME PAS ASSEZ !

NON ! HHN ! ... PAS MAINTENANT ! PAS LE TEMPS !

PLUS QU'UNE MINUTE AVANT MIDI, HÉROS. TU SAIS CE QUI SE PASSE À MIDI ?

KRANG!

PAS DE...

... TEMPS...

... À PERDRE !

NOM... TU NE COMPRENDS PAS...

"PAR MALCHANCE, IL M'AVAIT COINCÉ DANS UNE IMPASSE."

JE PENSE PLUTÔT QUE C'EST TOI QUI NE COMPRENDS PAS.

AARGH!

TU ENTENDS ÇA ? AU DOUZIÈME SON DE CLOCHE...

BONG!

BONG!

... NOUS PORTERONS NOTRE PREMIER COUP !

POUR L'ANARCHIE !

BONG!
SMACK
"MON CORPS NE VOULAIT QU'UNE CHOSE : S'ALLONGER POUR MOURIR. MAIS JE M'Y REFUSAIS. ALORS, J'AI RASSEMBLÉ CE QU'IL ME RESTAIT DE FORCE ET JE L'AI CONCENTRÉE EN UN SEUL COUP."
"C'ÉTAIT UNE PICHENETTE, MAIS ELLE M'A PERMIS DE ME DÉBARRASSER DE LUI."
"MALGRÉ L'ÉPUISEMENT, J'AI COURU SANS M'ARRÊTER, EN IGNORANT LA DOULEUR."
BONG!
"JE POUSSAIS MES JAMBES À AVANCER ET FORÇAIS MON CŒUR À BATTRE."
TU NE M'ÉCHAPPERAS PAS ! TU ES ÉPUISÉ ! TOUT COMME TA...
BONG!
... OUTCH !
BONG!
WHUD
PAS LE... TEMPS !
"JE ME SENTAIS M'ÉVANOUIR, MAIS JE NE ME L'AUTORISAIS PAS."
BONG!
AAAH !
ATTENTION TRAVAUX

ALLEZ, JACK, ENVOIE ET METS LE PAQUET !
BONG
"J'ÉTAIS TROP FAIBLE POUR VOLER..."
BONG!
"... ET MÊME TROP FAIBLE POUR CRIER..."
BOOM!
HEIN ?
VOUS SAVEZ...
... LES GARÇONS...
smek!
VOUS NE DEVRIEZ PAS...
... JOUER...
... SI PRÈS...
... DE CETTE...

THUD!
... RU-U-U-UE...?
SUPERMAN !
TU AS RÉUSSI, FISTON ! TU AS SAUVÉ LA VILLE !
JE L'AI CONSTATÉ EN REVENANT À MOI...
... VINGT-CINQ MINUTES PLUS TARD.
ET LES GENS NE SAVENT PAS CE QUE TU AS FAIT POUR EUX.

"JE LE SAVAIS ET CELA ME SUFFISAIT. PLUS TARD, QUAND LA FOULE ET LA POLICE M'ONT LAISSÉ SEUL AVEC LA VILLE..."
"... ÇA A ÉTÉ UN VRAI PLAISIR DE VOIR LE SOLEIL SE REFLÉTER SUR LES MAGNIFIQUES GRATTE-CIEL DE METROPOLIS ET DE SENTIR CE GRAND ÉLAN D'HUMANITÉ AVANCER ET SE PROJETER..."
"... À NOUVEAU VERS L'AVENIR."
PLANE
FIN